MAIRIE DE PARIS
Direction de la voirie et des déplacements
2ème Section Territoriale de Voirie

5ème, 6ème, 14ème arrondissements
12 rue Cabanis 75014 PARIS
Tél. 01.53.80.84.00 / Fax. 01.53.80.84.79

Rue JEAN DOLENT

PARIS XIVème

Elargissement de trottoir et création
de ralentisseurs entre les n° 5 et 15

AVANT-PROJET

AVP_AmpNiv_200C_Jean_Dolent-ralentisseurs
I:\Groupe\Projets\DAC-VR\2013\14-jean_Dolent-ralentisseurs.dgn

Nature du plan :	AMENAGEMENT AVEC NIVELLEMENT	
N° 2013.14.136		
Créé le : 18/06/2013	Dessiné par : P. GICQUEL	Echelle : 1/200

Ind.	DATE	NATURE DES MODIFICATIONS	Auteur	Approb
A	25/07/2013	Ajout zone 2 roues, modification SH et SV	D. LM	

Imprimé le : 14/11/2013
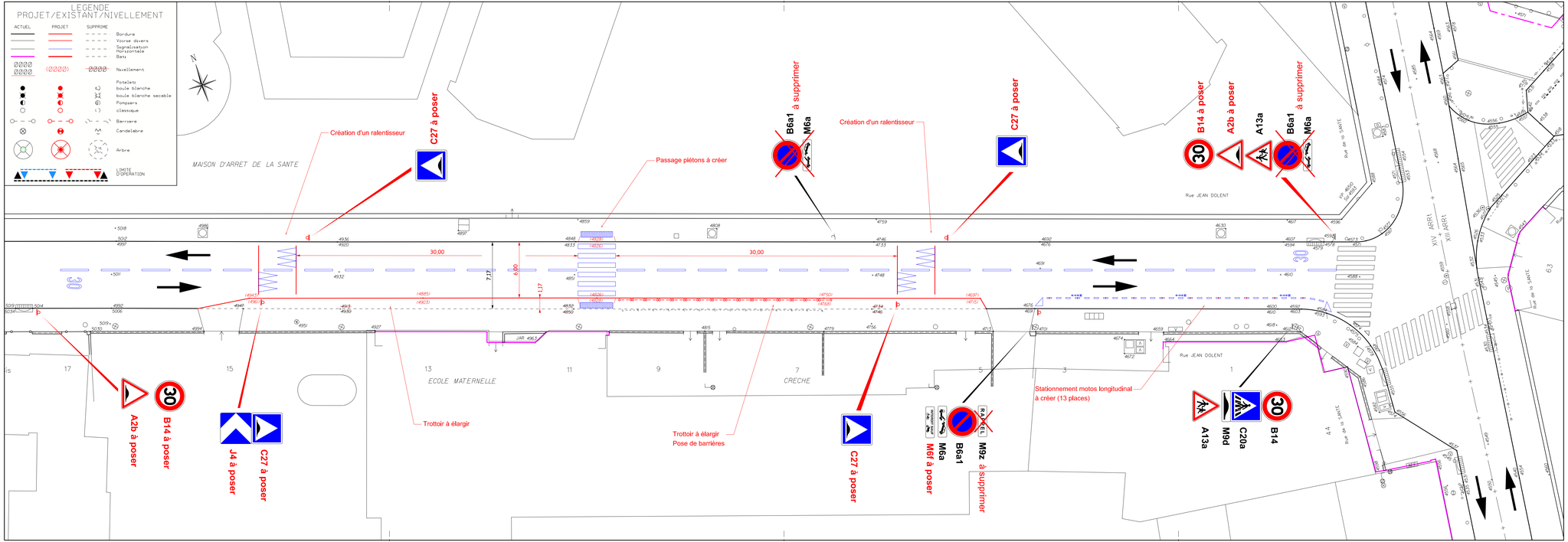
Chef de la Section Territoriale de Voirie	Chef de la Subdivision du 14ème	Chef de la Subdivision Projets
M. CAPPE	B. THOMAS	C. DEBAIN